IX CARREIRA POLA RIA DO BURGO

15 DE MAIO 2022

CULLEREDO
CONCELLO

Federación Galega de Atletismo
RUTA

Carreiras Galegas

REGULAMENTO

1.-O Concello de Culleredo organiza, en colaboración coa Federación Galega de Atletismo e a Deputación da Coruña, a IX Carreira pola ría do Burgo, prevista para o domingo 15 de maio, A proba forma parte do VIII Circuíto Provincial de Carreiras Populares da Deputación da Coruña.

2.-DENOMINACIÓN. A proba recibe a seguinte denominación: "IX Carreira pola ría do Burgo".

3.-DATA E LUGAR. A proba celebrarase o domingo 15 de maio no paseo marítimo da ría do Burgo, no termo municipal de Culleredo, con saída e meta nas instalacións situadas ao pé da ría, na zona das pistas polideportivas

4.-CATEGORÍAS, DISTANCIAS E HORARIOS: Establécense as seguintes categorías, en función da data de nacemento dos participantes, coas súas correspondentes distancias.

	CATEGORÍA	IDADE	DISTANCIA	HORA
MENORES SEN CLASIFICACION	Pequerrecho	Nados/as en 2017-2018	70 m aprox	12:55
	Prebenxamín	Nados/as en 2015-2016	110 m aprox	12:45
MENORES	Sub10	Nados/as en 2013-2014	1100 m aprox (1 volta pequena)	12:35
	Sub12	Nados/as en 2011-2012		
	Sub14	Nados/as en 2009-2010	2130 m aprox (2 voltas pequenas)	12:10
	Sub16	Nados/as en 2007-2008		
	Sub18	Nados/as en 2005-2006		
ABSOLUTA	Sub20	Nados/as en 2003-2004	8 km aprox. (2 voltas grandes)	11:00
	Sub23	Nados/as en 2000-2001-2002		
	Sénior	Nados/as en 1999 ata 1988		
	Máster 1	Nados/as en 1987 ata 1982		
	Máster 2	Nados/as en 1981 ata 1972		
	Máster 3	Nados/as en 1971 ata 1962		
	Máster 4	Nados/as a partir do ano 1961		

5.-INSCRICIÓNS: Permanecerán abertas dende o sábado 30 de abril as 00:00 horas ata as 23:59 do mércores 11 de maio de na web www.carreirasgalegas.com; o prezo da mesma será de 5 euros na carreira dos 8 km da proba absoluta. O número máximo de participantes será de 1000.

6.-PREMIOS: Entregaranse trofeos aos tres primeiros clasificados das categorías masculina e feminina de todas as categorías, agás todos os nenos e nenas participantes nas categorías pequerrechos e prebenxamín que recibirán unha medalla.

IX CARREIRA POLA RIA DO BURGO

15 DE MAIO 2022

7.-DORSAIS E CRONOMETRAXE: A proba estará cronometrada pola Federación Galega de Atletismo. Os chips de cronometraxe irán adheridos ao dorsal e poderán recollerse entre o venres 13 de maio de 18:00 horas a 20:30 horas e o sábado 9 de xuño de 11:00 a 13:00 horas e de 18:00 a 20:30 horas no Xardín Botánico do paseo marítimo, ou ben na zona de saída e meta entre as 9:00 e as 10:30 horas o mesmo día da carreira. Cronometraranse electronicamente todas as categorías agás a de pequerrechos e prebenxamín.

8.-AVITUALLAMENTO: Será na zona de meta para todas as categorías. Nos **8 km** haberá tamén outro a metade de percorrido.

9.-OBSEQUIO DE PARTICIPACIÓN. Cada participante terá acceso, coa inscrición, a unha bolsa conmemorativa, que será entregada no momento de retirada de dorsais.

10.-SERVIZOS. Ademais de contar cos servizos dunha ambulancia medicalizada presente na zona de meta, os participantes estarán cubertos polo correspondente seguro de accidentes da proba. Non haberá servizo de vestiarios e duchas.

11.-RECLAMACIÓNS. As reclamacións aos resultados oficiais deberán formularse verbalmente ao xuíz árbitro da Competición non máis tarde de trinta minutos despois da publicación dos mesmos. Todo o non previsto no presente regulamento, resolverase de acordo co Regulamento da F.G.A., e R.F.E.A. en vigor.

12.-MÁIS INFORMACIÓN na web www.carreirasgalegas.com

NOTA: Esta proba pertence ao Calendario Oficial da Federación Galega de Atletismo e mediante a súa inscrición o corredor consente expresamente que os seus datos básicos sexan cedidos a esta entidade para a tramitación, ante a compañía de seguros, dos seguros obrigatorios de accidentes e Responsabilidad Civil así como a xestión da licenza de día de ránking popular e probas de ruta. En todo caso e tal como establece a Lei de protección de datos, a persoa interesada pode exercer no futuro os seus dereitos de acceso, rectificación, cancelación e oposición mediante escrito ou correo electrónico á Federación Galega de Atletismo. Avda. de Gasgow 13 15008 A Coruña.

Percorrido de 8 Km

IX CARREIRA POLA RIA DO BURGO

15 DE MAIO 2022

CULLEREDO
CONCELLO

Federación Galega de Atletismo
RUTA

Carreiras Galegas
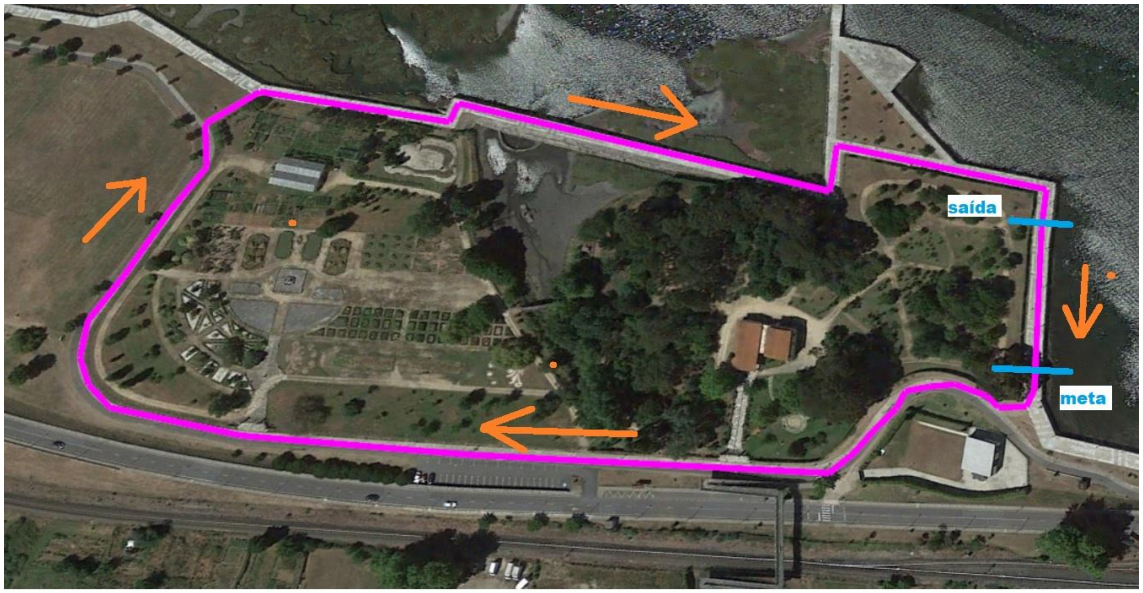
Percorrido de 1100 m